



II JORNADAS LICHEN HUB MEETING

3 y 4 de Abril · 2025 · Madrid

www.lichenhubmeeting.com

Dirigido por: Dra. Maite Fernández y Dr. Max Brambilla

II JORNADAS TEÓRICAS CON CIRUGÍAS EN DIRECTO

Jornadas monográficas
de liquen escleroso vulvar.

Abordaje multidisciplinar
desde una perspectiva
regenerativa.

- 14:30 • 15:15 h. Entrega de documentación
15:15 • 15:30 h. Bienvenida e Inauguración de la Jornada

15:30 • 17:30 h.

SESIÓN 1: GENERALIDADES SOBRE EL LIQUEN ESCLEROSO

Moderadoras: Dra. Silvia González y Dra. Lucía Barchino.

- 15:30 • 15:45 h. El liquen escleroso está en tendencia. *Dr. Max Brambilla.*
15:45 • 16:00 h. Etiopatogenia del LS. ¿Qué debemos buscar? *Dra. Maite Fernández.*
16:00 • 16:15 h. Histología: ¿el liquen escleroso temprano se convertirá en tardío?
Dr. Manolo Remezal
16:15 • 16:30 h. Cáncer vulvar: ¿cuándo y cómo sospecharlo? *Dr. Marco Cusini.*
16:30 • 16:45 h. El arte de manejar tratamientos tópicos en el liquen escleroso.
Dr. Pablo Lázaro.
16:45 • 17:00 h. Genética y liquen escleroso: ¿dónde estamos ahora?
Dra. Dhouha Dridi.

17:00 • 17:30 h. **DISCUSIÓN**

17:30 • 18:00 h. **Pausa para café**

18:00 • 20:00 h.

SESIÓN 2: ENFOQUE MULTIDISCIPLINARIO DEL LIQUEN ESCLEROSO

Moderadoras: Dra. Raquel Campos y Dra. Alexandra Henríquez.

- 18:00 • 18:15 h. Medicina integrativa y hormonas en el liquen escleroso. *Dra. Laura Cortés.*
18:15 • 18:30 h. Intestino y liquen: el papel de la nutrición en un enfoque holístico. *Carla Lertora.*
18:30 • 18:45 h. ¿Cómo podemos mejorar el componente autoinmune? *Dra. Laura Cortés.*
18:45 • 19:00 h. Estrés, ansiedad, terapia breve y sexualidad en personas con liquen escleroso. *Silvia Pastells.*
19:00 • 19:15 h. Rehabilitación del suelo pélvico en consulta. *Nuria Felip.*
19:15 • 19:30 h. Ejercicios de rehabilitación en casa y uso de juguetes sexuales en personas con liquen escleroso. *Sabina Pellizzari.*
19:30 • 20:00 h. **DISCUSIÓN**

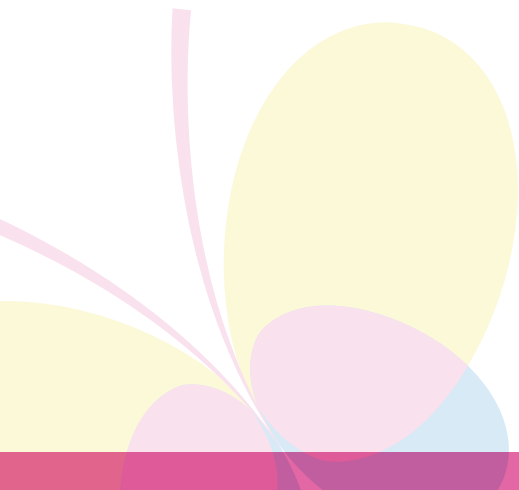

9:00 • 11:30 h.

SESIÓN 3 TÉCNICAS REGENERATIVAS PARA EL LIQUEN ESCLEROSO

Moderadores: *Dra. María José Barrera y Dr. Max Brambilla.*

9:00 • 9:15 h.

Regeneración: ¿qué significa? Una visión general sobre productos regenerativos. *Dr. Miguel Garber.*

9:15 • 9:30 h.

Cuándo no hacer estrategia regenerativa en liquen escleroso. Lo que dice la experiencia. *Dr. Max Brambilla.*

9:30 • 9:45 h.

Láser y radiofrecuencia en el liquen escleroso: ¿qué sabemos y hacia dónde nos dirigimos? *Dr. Filippo Murina.*

9:45 • 10:00 h.

Ondas de choque en el liquen escleroso. Resultados preliminares. *Dra. Maite Fernández.*

10:00 • 10:15 h.

Plasma rico en plaquetas: tipos y diferencias. *Dra. Maite Fernández.*

10:15 • 10:30 h.

Nanofat para liquen escleroso: nuestra experiencia. *Dra. Patricia Gutiérrez.*

10:30 • 10:45 h.

Exosomas: su posible papel en el liquen escleroso. *Dr. Fernando Aznar.*

10:45 • 11:00 h.

Hat trick III. La regeneración multicapa: la nueva frontera del tratamiento de liquen escleroso. *Dr. Max Brambilla.*

11:00 • 11:30 h.

DISCUSIÓN

11:30 • 12:00 h.

Pausa para café

12:00 • 12:30 h.

Conferencia: La perspectiva de las pacientes. La experiencia italiana e inglesa. *(Ruffineau/Black)*

12:30 • 14:30 h.

SESIÓN 4: ¿CÓMO Y CUÁNDO ACTUAR EN EL LIQUEN ESCLEROSO?

Moderadores: *Dra. Victoria Martínez y Dr. Santiago Palacios.*

12:30 • 12:45 h.

Resultados a largo plazo de las técnicas regenerativas para el liquen escleroso: 20 años de experiencia. *Dr. Max Brambilla.*

12:45 • 13:00 h.

Algoritmo de tratamiento para el liquen escleroso. *Dra. Maite Fernández.*

13:00 • 13:15 h.

Algoritmo de tratamiento para la estenosis vulvar en el liquen escleroso. *Dr. Max Brambilla.*

13:15 • 13:30 h.

Fimosis del clítoris: cuándo y cómo tratarla. *Dra. Maite Fernández/Dr. Max Brambilla.*

13:30 • 13:45 h.

Liquen escleroso en hombres: un reto, una realidad. *Dr. Max Brambilla.*

13:45 • 14:00 h.

Liquen en niños: cuándo actuar y cómo hacerlo. *Dra. Verónica Boero.*

14:00 • 14:15 h.

Proyecto Lichenhub: una visión y una misión. *Dra. Maite Fernández and Dr. Max Brambilla.*

14:15 • 14 :30 h.

DISCUSIÓN

14:30 • 15:30 h.

COMIDA

SESIÓN QUIRÚRGICA

15:30 • 17:00 h.

HAT TRICK *(Dr. Max Brambilla)/PRP exosomas tópicos (Dra. Maite Fernández).*

17:00 • 17:30 h.

Pausa para café

17:30 • 19:00 h.

Cirugía de amplificación de introito *(Dr. Max Brambilla)/* Exosomas autólogos *(Dra. Maite Fernández).*

CLAUSURA



II JORNADAS

LICHEN HUB MEETING

II JORNADAS LICHEN HUB MEETING

JORNADAS TEÓRICAS CON CIRUGÍAS EN DIRECTO

Dirigido por: Dra. Maite Fernández y Dr. Max Brambilla

IDIOMAS: Español · Inglés. (Traducción simultánea)

FECHA: 3-4 · Abril · 2025

SEDE: HOTEL NH MADRID VENTAS ****. C. de Biarritz, 2 (B° Salamanca) Madrid

INSCRIPCIONES: Se gestionan exclusivamente a través de la web

Tipo de inscripción (hasta el 14 de abril)	Precio inscripción
Early bird (<i>Hasta el 15 de enero</i>)	300,00 €
Tarifa posterior	400,00 €
Tarifa Miembros SEGERF	300,00 €
Tarifa sociedades colaboradoras	300,00 €
Residentes, matronas y fisioterapeutas	90,00 €

La cuota de inscripción presencial incluye:

- Documentación de la jornada · Acceso a las sesiones científicas y área comercial
- Cafés de trabajo y lunch · Diploma de asistencia
- Posibilidad de obtención acreditación de formación continuada

CRÉDITOS:

Solicitados créditos oficiales a la Comisión de Formación Continuada

ORGANIZADO POR:



SECRETARÍA TÉCNICA:

Meet & forum

Paseo de Santa María de la Cabeza, 66.
Entreplanta. 28045 Madrid

Tel.: + 34 91 517 87 88

Mail: esther.calvo@meetandforum.com
belen.banegil@meetandforum.com



www.lichenhubmeeting.com